

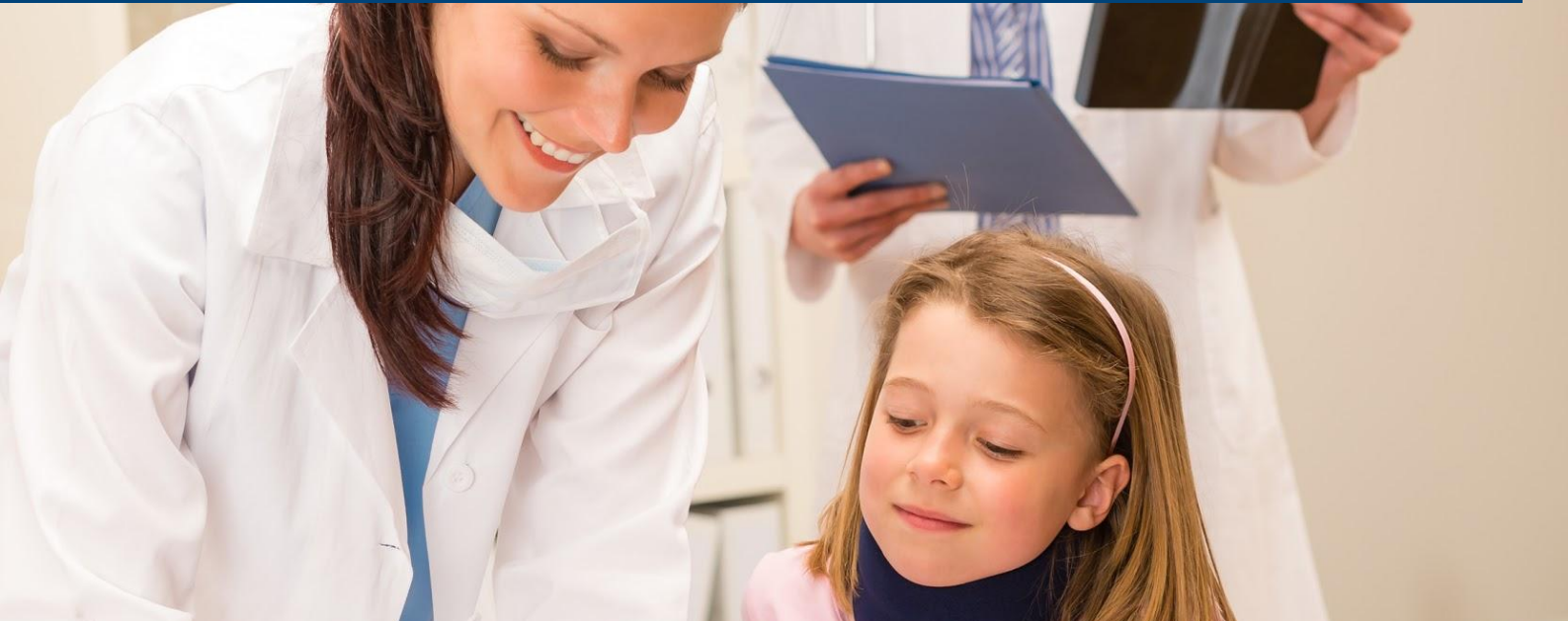

UCAM  
CARTAGENA

# GRADO EN ENFERMERÍA



**MODALIDAD**  
Presencial



**IDIOMA**  
Español



**FACULTAD**  
Enfermería



**Nº CRÉDITOS**  
240 ECTS



**DURACIÓN**  
4 cursos

## Perfil del alumno

El alumno que opte al Grado en Enfermería, debe tener en cuenta que su formación no solamente se basa en una parte teórica, sino que también hay una parte práctica muy importante que se asemeja a cómo va a ser el trabajo real, utilizando desde el primer momento todos sus conocimientos tanto técnicos como sobre relaciones humanas y comunicación.

Por ello, en relación al perfil de ingreso recomendado, y dadas las características de la titulación, se recomienda especialmente a todas aquellas personas que se sientan inclinadas vocacionalmente a prestar servicios a los demás y que posean las actitudes necesarias para prestar cuidados a la comunidad y al individuo. Requiere sensibilidad social, profesional, humana y ética, aptitudes para las relaciones interpersonales, destreza manual y capacidad de escucha.

## Salidas profesionales

La Ley de Ordenación de las Profesiones Sanitarias (2003), que desarrolla el ejercicio de las profesiones sanitarias define que "corresponde a los diplomados universitarios en Enfermería (ahora graduados), la dirección, evaluación y prestación de los cuidados de enfermería orientados a la promoción, mantenimiento y recuperación de la salud, así como a la prevención de enfermedades y discapacidades".

Estas competencias pueden desarrollarse en centros sociosanitarios, bien sean hospitalarios o de Atención Primaria, geriátricos, salud mental, ONGs, etc. También en otros ámbitos asistenciales como la sanidad penitenciaria, laboratorios, entidades y clubs deportivos, colegios... y por último a través de la docencia e investigación.

# Plan de Estudios

## PRIMER CURSO

- (BSC) Biología y Microbiología (6)
- (BSC) Bioquímica (6)
- (OBL) Teología I (3)
- (BSC) Anatomía Humana (6)
- (BSC) Fisiología Humana (6)
- (OBL) Ética Fundamental (3)
- (OBL) Historia, Fundamentos Teóricos y Cuidados Básicos de Enfermería (6)
- (OBL) Enfermería Comunitaria I (6)
- (BSC) Bioestadística (6)
- (BSC) Instrumentos para la Investigación (6)
- (BSC) Atención Psicosocial (6)

## SEGUNDO CURSO

- (BSC) Farmacología General, Nutrición y Dietética Humana (6)
- (OBL) Teología II (3)
- (OBL) Metodología Enfermera (6)
- (OBL) Ética Aplicada y Bioética (3)
- (PE) Practicum Clínico I (12)
- (BSC) Farmacología Clínica y Prescripción Enfermera (6)
- (OBL) Enfermería Clínica I (6)
- (BSC) Sistemas de Información y Comunicación en Salud (6)
- (OBL) Enfermería Clínica II y Salud Mental (6)
- (OPT) Optativa I (6)

## TERCER CURSO

- (OBL) Doctrina Social de la Iglesia (3)
- (OBL) Enfermería Geriátrica y Gerontológica (6)
- (PE) Practicum II (18)
- (OBL) Gestión de los Servicios de Enfermería y Legislación Sanitaria (6)
- (OBL) Enfermería Materno - Infantil (6)
- (OBL) Enfermería Comunitaria II (6)
- (OBL) Cuidados Especiales (6)
- (OBL) Humanidades (3)
- (OPT) Optativa II (6)

## CUARTO CURSO

- (PE) Practicum Clínico III (12)
- (PE) Practicum Clínico IV (18)
- (PE) Practicum V (24)
- (TFG) Trabajo Fin de Grado (6)

## OPTATIVAS

### Optativa I (a elegir entre):

- (OPT) Antropología de la Salud (6)
- (OPT) Inteligencia Emocional en Enfermería (6)
- (OPT) Drogodependencias en el Ámbito Sanitario (6)
- (OPT) Atención a Colectivos en Riesgo de Exclusión (6)

### Optativa II (a elegir entre):

- (OPT) Trastornos de la Imagen Corporal (6)
- (OPT) Cuidados Paliativos (6)
- (OPT) Asistencia Sanitaria Prehospitalaria (6)
- (OPT) Enfermería del Deporte (6)
- (OPT) Enfermería en la Salud Infantil y Adolescencia (6)
- (OPT) Terapias Complementarias (6)

## Requisitos de acceso

Prueba de Acceso a la Universidad (PAU/EBAU), ciclo formativo de grado superior y de 2º grado, prueba de acceso para mayores de 25 años, título universitario finalizado y pruebas de acceso de 40 años (con experiencia profesional) y de 45 años, propias de la Universidad.